

## Storcenteret Fields

Den 24. oktober 2013

Vi var 20 medlemmer der mødtes i storcenteret - ikke for at shoppe - men for at høre om centrets håndtering af sikkerhed og beredskab.



Der fortælles om koncernen.

Det er ikke mange indkøbscentre der kan annoncere med Metrostation, egen motorvejsafkørsel lige ind til 3000 parkeringspladser, busholdepladser og fjerntogsstation, men det giver også en lang række udfordringer, når flere millioner mennesker besøger centret årligt.

Under ét tag er der 140 butikker fordelt på 115.000 m<sup>2</sup>. Centret drives af virksomheden Sten & Strøm A/S, der også driver en lang række andre storcentre i Norden. Field's er et regionalt center, hvis primære kundegruppe er indenfor ca. 50 km og hvor der bor over 1 1/2 million mennesker.



Undervejs var en vejviser.

Vi mødte teknisk chef Henrik Bertram Pedersen, der veloplagt fortalte om stedet og organisationen.

Der er ikke alene en lang række tekniske problemer der dagligt skal løses, men også problemer af sikkerhedsmæssig art som kunderne ikke lige tænker over:

Hvis der kommer en alarm der kræver at centret skal tømmes, så stopper de rullende fortove, og indkøbsvognene på fortovet sidder urokkelige fast.

Hvis bommene til det automatiske P-anlæg ikke kan åbne, kan folk ikke køre ind eller ud, og der vil hurtigt opstå lange køer, såvel inde som ude. Bommene bliver derfor automatisk åbnet. Selv om centret er sektioneret må alt udrømmes, fordi sektionerne ikke opfattes af kunderne.

Alle gangarealer er 6 meter brede flugtveje, men ikke alle forretningsdrivende kan forstå at de skal holdes helt frie.



Store lyse arealer.

Centret har en døgnbemandet kontrolcentral, hvorfra man via talrige kameraer konstant kan overvåge at situationen er rolig, og straks griber ind, hvis der opstår en uønsket hændelse. Der er på hver etage patruljerende centervagter, som kan dirigeres til hjælp. De er uddannet i såvel førstehjælp som brandslukning og vejledning ved udrømning. Desuden tjekker de rydelighed, især på flugtvejene. Desuden har hver forretning en særlig uddannet person, som ved hvordan man kalder assistance og internt i forretningen kan iværksætte hjælp.

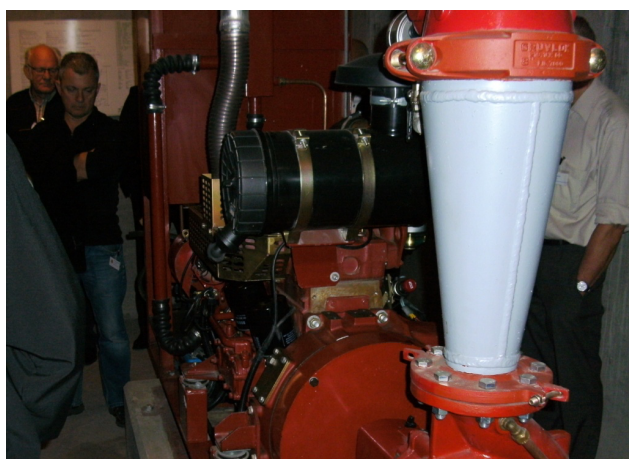

Sprinklercentralen.



Køleanlæg.

Alle 115.000 m<sup>2</sup> er sprinklet, og sprinkleranlægget har to uafhængige pumper, der automatisk startes op. Opvarmningen er ikke det største klimaproblem, for de tusindvis af elektriske pærer og spots, afgiver så meget varme, at kølingen er den store udfordring. På taget findes der derfor tre enorme køleanlæg, som også kan genanvende en del af overskudsvarmen.



Slogan for genanvendelse.



Pappressen og resultatet.

Håndteringen af affaldet fra de 140 forretninger er meget systematiseret, så alt skal sorteres i 4 hovedkategorier, og en række underkategorier, så genanvendelse og energiudnyttelse er maksimeret. Selv farligt affald bliver i stor udstrækning sorteret, så det i en vis grad kan genanvendes. Kun en lille del ligger tilbage som restaffald til deponi. Hvis den enkelte forretning ikke sorterer ordentligt, koster det sorteringsafgift på 10 kr. kiloet!



Efter nogle meget spændende timer kunne vi takke Henrik og sige "på gensyn".

- Foto Elton og Niels Erik.